



Señor(a) Apoderado(a):

Los directores deberán entregar a los Centros de Padres y Apoderados, un informe de la gestión educativa del establecimiento, correspondiente al año escolar anterior, según lo establecido en la Ley N° 21.040 art. 10 literal.

**“JUNTOS AVANZAMOS”**

## **CUENTA PÚBLICA COLEGIO “LIMACHE COLLEGE” 2023**

### **TEMARIO**



1. INFORMACIÓN DEL COLEGIO
2. DE LOS OBJETIVOS DEL PROYECTO EDUCATIVO DEL COLEGIO 2023
3. DE LAS ACCIONES DEL PLAN DE MEJORAMIENTO EDUCATIVO, SEGUNDO CICLO (AÑO 1)
4. OTRAS ACCIONES NO CONTEMPLADAS EN EL PLAN DE MEJORAMIENTO EDUCATIVO
5. DE LOS RESULTADOS DEL COLEGIO 2023
6. DE LAS PROYECCIONES 2024

## 1.- INFORMACIÓN DEL COLEGIO

### ANTECEDENTES DEL COLEGIO

- Desde fines del mes de junio 2018, el Ministerio de Educación, autorizó la transferencia de la Calidad de Sostenedor SHARMA LTDA. del Establecimiento Educacional “Limache College” a la Corporación Educacional de derecho privado “Nuevos Horizontes” (Resolución Exenta N° 2599 del 29 de junio de 2018).
- Desde el año 2019, contamos con un convenio de igualdad de oportunidades y excelencia educativa entre Ministerio de Educación y Corporación Educacional Nuevos Horizontes (Resolución Exenta N° 0106 del 16 de enero de 2019).
- Desde el año 2021, el colegio es gratuito (Resolución Exenta N° 0056 del 22 de enero de 2021).

### SELLOS QUE CARACTERIZAN, SINTETIZAN Y REFLEJAN LA PROPUESTA FORMATIVA Y EDUCATIVA DE LIMACHE COLLEGE

- **Énfasis en la formación integral de sus estudiantes:** promotor y desarrollo de la cultura, las letras, el arte, las ciencias, el deporte, la formación valórica y espiritual, en un marco de aceptación y respeto de la diversidad y la inclusión social.
- **Ambiente educativo acogedor, respetuoso y comprensivo:** reconoce y valora las capacidades de sus estudiantes y estimula sus logros escolares, personales y sociales. Fortalecedor de la buena convivencia, participación de toda la comunidad educativa y promotor del trabajo bien hecho.
- **Gestión pedagógica participativa y propositiva:** reconocedora de los derechos y responsabilidades de todos sus integrantes.

### VISIÓN DEL PROYECTO EDUCATIVO DEL COLEGIO

Ser reconocido como una comunidad educativa orientada al desarrollo integral de sus estudiantes mediante procesos formativos caracterizados por la búsqueda permanente de la calidad en contextos de equidad e inclusión social.

### MISIÓN DEL PROYECTO EDUCATIVO DEL COLEGIO:

Ofrecer una formación integral sustentada en valores que permitan a los estudiantes desempeñarse como personas comprometidas con su comunidad educativa y la sociedad en que participan.

## 2.- DE LOS OBJETIVOS DEL PROYECTO EDUCATIVO DEL COLEGIO 2023

OBJETIVOS GENERALES	OBJETIVOS ESPECÍFICOS
<p><b>1.</b> Crear condiciones organizacionales, mediante un proceso de gestión eficaz destinado a ofrecer una educación de calidad a niños y jóvenes matriculados en el colegio, generando oportunidades para su desarrollo integral.</p>	1.1- Fortalecer el desarrollo de una cultura organizacional que potencie la calidad de los procesos y resultados educativos en un contexto de equidad y de inclusión social.
	1.2- Optimizar la gestión educativa del colegio con el fin de facilitar el logro de los objetivos y metas institucionales.
	1.3- Potenciar la participación de los diferentes integrantes de la comunidad educativa con el propósito de fortalecer la convivencia escolar, el apoyo a los estudiantes y su desarrollo socioemocional.
<p><b>2.</b> Fortalecer el proceso de enseñanza aprendizaje, mediante un conjunto de programas formativos que, incorporando innovaciones tecnológicas, procuren el enriquecimiento de la acción pedagógica en atención a la diversidad de los estudiantes.</p>	2.1- Diseñar e implementar programas de capacitación del personal docente que favorezca el proceso de aprendizaje de los estudiantes.
	2.2- Incorporar innovaciones y aplicaciones tecnológicas destinadas a incrementar los logros educativos de los estudiantes.
	2.3- Diseñar e implementar programas formativos que apoyen el desarrollo integral de los estudiantes.
<p><b>3.</b> Generar instancias evaluativas que proporcionen retroalimentación permanente acerca de las capacidades organizacionales y del estado de avance de los programas formativos.</p>	3.1- Evaluar las capacidades organizacionales con el fin de precisar el estado de avance y la mejora de la gestión global del colegio.
	3.1- Evaluar las capacidades organizacionales con el fin de precisar el estado de avance y la mejora de la gestión global del colegio.

### 3.- DE LAS ACCIONES DEL PLAN DE MEJORAMIENTO EDUCATIVO, SEGUNDO CICLO (AÑO 1)

*El Plan de Mejoramiento Educativo* es una herramienta que sitúa al establecimiento en una lógica de trabajo que apunta al **mejoramiento continuo de los aprendizajes de todos los estudiantes**. Está centrado en los procesos, incluye procedimientos, acciones y metas diseñadas y orientadas de manera planeada, organizada y sistemática, aborda las áreas pedagógica, de liderazgo, convivencia, de recursos y resultados y se proyecta como Plan de Mejoramiento a 4 años, elaborado a partir del análisis y reflexión en torno al Proyecto Educativo Institucional (PEI) de la comunidad educativa.

#### **PLAN DE MEJORAMIENTO EDUCATIVO DE LIMACHE COLLEGE 2023**

- **EN GESTIÓN PEDAGÓGICA:** *nos hemos propuesto “Fortalecer el desarrollo de las habilidades de lenguaje en lectura, escritura, comprensión y habilidades de matemática, en resolver problemas, representar, modelar, argumentar y comunicar, generando las condiciones para que los estudiantes puedan movilizarse al estándar superior”.*

#### **ACCIONES:**

1. **ACOMPañAMIENTO EN AULA** para favorecer el aprendizaje de los estudiantes.
2. **SEGUIMIENTO DE LOS APRENDIZAJES**, específicamente en el logro de habilidades de Lenguaje y Matemática.
3. **ESTRATEGIAS DE APOYO PEDAGÓGICO** para favorecer el desarrollo de habilidades de Lenguaje y Matemática.
4. **SEGUIMIENTO DE ARTICULACIÓN DE NIVELES**, de Pre kínder a 4° Medio mediante la aplicación de instrumentos evaluativos.
5. **CRA EN ACCIÓN** para fomentar la lectura y desarrollo de la Comprensión Lectora, de Pre kínder a 4° Medio.
6. **APOYO MULTIDISCIPLINARIO** constituido por educadora diferencial, psicopedagogos, fonoaudióloga, psicóloga, trabajadora social, terapeuta ocupacional, tutoras y orientadoras para apoyar a los estudiantes, según las necesidades detectadas.
7. **FORTALECIENDO LAS TRAYECTORIAS EDUCATIVAS** mediante monitoreo y seguimiento de la asistencia de cada estudiante y la implementación de acciones.

#### **META:**

Al término del Ciclo, el 80 % de los estudiantes demostrarán el logro de habilidades de lenguaje y matemática movilizándolos al estándar superior en evaluación final DIA.

- **EN LIDERAZGO**, nos hemos propuesto: “Potenciar el desarrollo de las capacidades organizacionales con el fin de ofrecer un mejor servicio educativo a los estudiantes del colegio”.

**ACCIONES:**

1. **Consolidando la organización institucional**, a partir de diagnósticos obtenidos y lineamientos comunes, se pretende la mejora de las competencias en organización, comunicación, planificación, distribución del tiempo, trabajo colaborativo, entre otros.
2. **Gestionando planes programas y proyectos** con la finalidad de potenciar la labor de las coordinaciones de planes, programas y proyectos para su mejor implementación, monitoreo, seguimiento y evaluación del conjunto de acciones propuestas en estos.

**META:**

Al término del Ciclo, las organizaciones internas del colegio, demostrarán un 90% de logro en los resultados de la autoevaluación institucional.



- **EN CONVIVENCIA ESCOLAR**, nos hemos propuesto: “Implementar programas formativos que resguarden la convivencia, seguridad, salud mental, bienestar socioemocional y trayectorias educativas de los estudiantes”.

**ACCIONES:**

1. **Comunidad activa y participativa** mediante la implementación de programas formativos para fortalecer las relaciones interpersonales, la capacidad de regulación de las emociones, valores, el respeto, responsabilidad, sentido de identidad y compromiso frente a la institución.
2. **Respeto y buen trato en nuestra comunidad educativa**, acción que incluye jornadas, proyectos (expoalórica, solidarios, vida saludable, otros), concursos mensajes, publicaciones, derivaciones, actividades en orientación y dinámicas grupales, para fortalecer los modos de convivir propuestos por la Política Nacional de Convivencia Escolar (PNCE).
3. **Fomentando valores y actitudes** para potenciar los vínculos afectivos positivos, valoración e inclusión y reconocimiento a sus logros con especial atención a estudiantes prioritarios y preferentes.

**META:**

Al año 2022, el 90% de los estudiantes valoran la implementación de los programas formativos de prevención, participación y resguardo socioemocional.

- **EN GESTIÓN DE RECURSOS**, nos hemos propuesto: “Asegurar la sustentabilidad del PME mediante la distribución adecuada de los recursos (humanos, financieros, materiales y educativos) favoreciendo el proceso de aprendizaje de los estudiantes”.

**ACCIONES:**

1. **Contratación de personal y servicios** para apoyar el proceso de aprendizaje de los estudiantes y la gestión institucional.
2. **Implementación y readecuación de espacios recreativos y pedagógicos** para potenciar los procesos educativos, bienestar y seguridad de los estudiantes.

**META:**

Al término del Ciclo, el 100% de los recursos institucionales se asignarán y distribuirán en función de la mejora del proceso educativo.

- **EN RESULTADOS**, nos hemos propuesto:

1. Mejorar los indicadores de desarrollo personal y social mediante la implementación de programas formativos para impulsar el crecimiento personal de los estudiantes.
2. Mejorar los resultados en las habilidades de lenguaje y de matemática de los estudiantes para facilitar la profundización de los aprendizajes en las distintas áreas.

**META:**

- Al término del Ciclo, los indicadores de desarrollo personal y social alcanzarán 80 puntos promedio de logro en relación a la medición de la Agencia de Calidad año 1.
- Al término del Ciclo, el 90% de los estudiantes se movilizarán al estándar superior en evaluación final DIA.
- **Esta área depende de los resultados de las acciones de las otras dimensiones.**

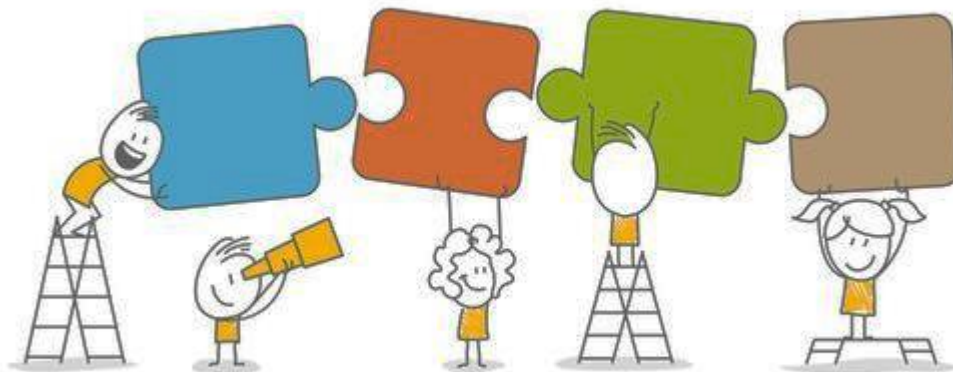

#### 4.- OTRAS ACCIONES NO CONTEMPLADAS EN EL PLAN DE MEJORAMIENTO EDUCATIVO

##### PLANES

Acciones incluidas en el Plan de Inclusión, Plan Integral Seguridad Escolar (PISE), Plan de Sexualidad y Desarrollo Afectivo, Plan de Formación Ciudadana, Plan de Desarrollo Profesional Docente, Plan de Convivencia Escolar.

##### PROGRAMAS

**Programa de Orientación**  
**Programa de Tutoría**  
**Programa Desarrollo de Habilidades en Lenguaje, de 5° Básico a 2° Medio**  
**Programa Filosofía para Niños (Prekinder a 4° Básico)**  
**Programa Uso Laboratorio de Ciencias**  
**Programa de Articulación Pre básica y Primer Ciclo**  
**Programa Radio INFOCOLLEGE**  
**Programa Inglés Abre Puertas**  
**Programa de Retención Escolar**  
**Programa de Apoyo Pedagógico de Lenguaje y Matemática en Primer Ciclo**  
**Programa de Actividades Extraprogramáticas:** Voleibol, Fútbol, Banda de Guerra, Gimnasia Rítmica, Robótica, Saxofón, Trombón, Trompeta. Estos talleres están disponibles para los estudiantes de la jornada de la tarde y de mañana.  
En Pre básica: Inglés, Educación Física, Música  
En 4° Básico: Robótica  
En 8° Básico: Escritura  
De 5° a 8° Básico: Música  
En 1° y 2° Medio: Taller de Avanzada en Lenguaje y Matemática  
En 2° Medio: Radio, Robótica, Cine, Programación  
En 3° Medio: de Inglés

##### PROYECTOS

Proyectos: Solidario, Explora, Vida Saludable, Escuela para Padres, Inglés de 5° Básico a 2° Medio y Equipamiento Tecnológico

##### ACTIVIDADES DE OTRAS ENTIDADES

Centro de Padres, Centro de Estudiantes, Grupo Líderes

## 5.- DE LOS RESULTADOS DEL COLEGIO 2023

### RESULTADOS SIMCE 2022

	4° Básico	2° Medio
<b>o Asignaturas</b>		
✓ Lengua y Literatura	*_*	224
✓ Lenguaje (Lectura)	248	*_*
✓ Matemática	249	229
<b>o Indicador de Desarrollo Personal y Social (IDPS)</b>		
✓ Autoestima académica y motivación escolar	73	68
✓ Clima de convivencia escolar	70	69
✓ Participación y formación ciudadana	74	72
✓ Hábitos de vida saludable	69	70

### PORCENTAJE DE ALUMNOS APROBADOS Y REPROBADOS 2023

	N° de alumnos	Porcentaje
Matrícula Total	747	100%
Aprobados	738	98.8%
Reprobados	9	1.2%

### RESULTADOS PAES 2023

Competencia	Total alumnos	Promedio	Mediana	Desv. Estándar
Lectora	70	557.7	565	99.78
Matemática 1	67	549.2	523	82.76
Matemática 2	30	351.2	363	75.48

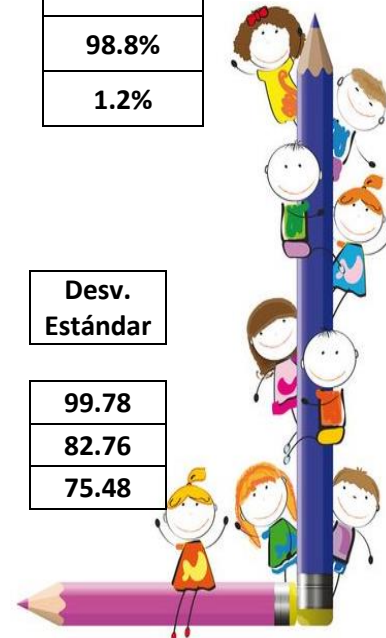



## 6.- DE LOS BALANCES

### RAZON SOCIAL: CORPORACIÓN EDUCACIONAL NUEVOS HORIZONTES RECURSOS PERCIBIDOS Y SU USO AL 31/12/2023

ACREEDORES MINEDUC	SALDO ANTERIOR	\$102.090.132.-
--------------------	----------------	-----------------

**INGRESOS:**

✓ Subvención Estatal		\$864.146.971.-
✓ Subvención Mantenimiento		\$ 6.015.293.-
✓ Subvención Pro Retención		\$ 16.360.759.-
✓ Ingresos Subvención Especial Preferencial (SEP)		\$369.742.686.-
✓ Otros Ingresos		\$ 52.974.-

**GASTOS:**

✓ Remuneraciones		\$900.515.340.-
→ Sueldos	\$700.074.022.-	
→ Leyes Sociales	\$158.452.676.-	
→ Honorarios	\$ 38.788.642.-	
→ Indemnizaciones	\$ 3.200.000.-	
✓ Arriendos		\$105.971.400.-
✓ Mantención y Reparación Bienes Inmuebles		\$ 32.676.411.-
✓ Servicios Básicos		\$ 10.151.112.-
✓ Gastos Generales		\$174.801.314.-
✓ Internet		\$ 32.233.753.-

**INVERSIONES:**

✓ Muebles y Útiles		\$ 9.373.342.-
✓ Equipos Computacionales		\$ 44.457.389.-
✓ Equipos Rep. de Imagen		\$ 2.517.330.-
✓ Instrumentos Musicales		\$ 4.586.420.-
✓ Acreedores MINEDUC		\$ 41.125.004.-

	SUMAS IGUALES	\$1.358.408.815.-
		\$1.358.408.815.-

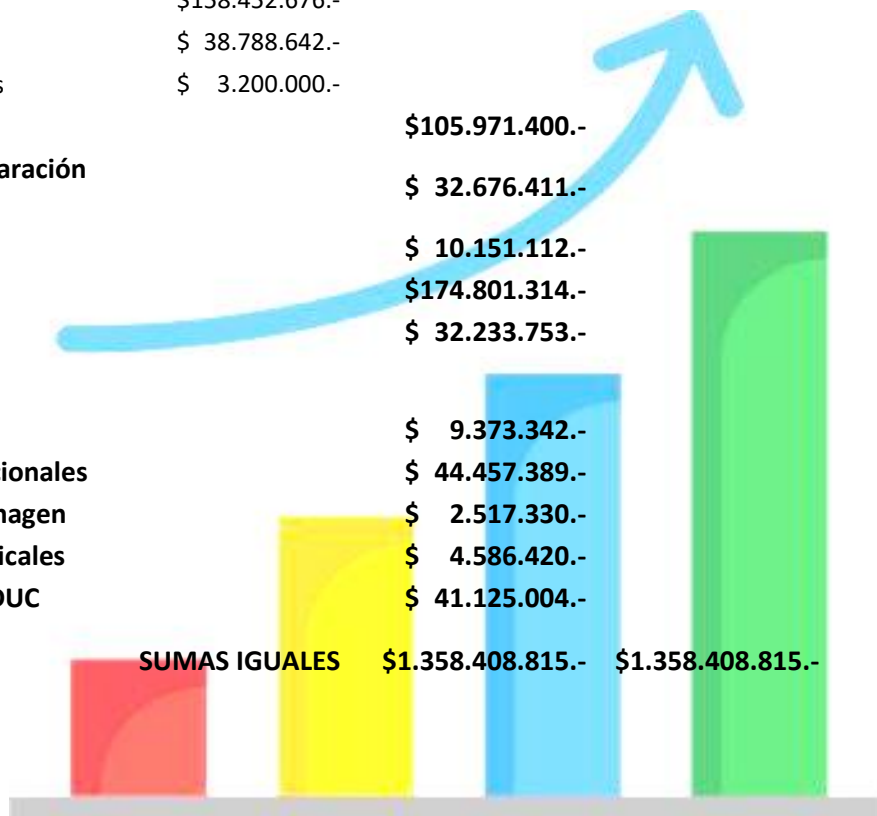

## 7.- DE LAS PROYECCIONES 2024



1. Mejorar la convivencia y salud mental de los estudiantes.
2. Activar y fortalecer los aprendizajes.
3. Incentivar el cuidado del entorno.
4. Aumentar el % de ASISTENCIA SEMESTRAL Y ANUAL de los estudiantes.
5. Resguardar las trayectorias educativas de los estudiantes.



  
**Ana María Garat Valenzuela**  
**Directora**

Profesora de Educación General Básica  
Consejera Vocacional y Educacional  
Magíster en Educación  
Magíster en Gestión Educacional  
Diplomado en "Liderazgo Escolar", Plan de Formación de  
Directores, MINEDUC